2025年 5月

児童センター

（発行）　中津川市児童センター
（住所）　中津川市かやの木町1-17
（電話・FAX）　（0573）65-7871
（E－mail）　jidocenter@keihou.ed.jp

利用状況につきましては、中津川市児童館のホームページに記載してある「利用にあたってのお願い」をご覧の上来館していただきますようお願いいたします。
HP

日	月	火	水	木	金	土
（休　館 日）日曜日・祝日・第3、4、5月曜日　※第2日曜日を除く （開館時間）9:30～12:00、13:00～17:00（16:45～お片付け） ※警報発令時は学校と同じ様に閉館となります				1 避難訓練 ぬりえをしよう	2	3　憲法記念日 おやすみ
4　みどりの日 おやすみ	5　こどもの日 おやすみ	6　振替休日 おやすみ	7 おしゃべり会 ぬりえをしよう	8	9	10
11　おもちゃ びょういん 9:30～12:00 としょかん 10:00～12:00	12	13	14	15 歯はっ子くらぶ 10：00～11：30	16	17
18 おやすみ	19 おやすみ	20 午後ゾウさん準備	21 ゾウさんクラブ 10:00～	22	23	24
25 おやすみ	26 おやすみ	27	28 ベビーマッサージ 10：30～11：45	29	30	31

ぬりえをしよう

1日（木）～10日（土）

色をぬって折り紙のカーネーションを飾ったりメッセージを書いて母の日に贈ろう

おしゃべり会

7日（水）　10：00～

ほっとけーきの先生がきてくださいます
気軽におしゃべりにきてくださいね

令和7年度 子育てセミナー
第1回 ゾウさんクラブ（2歳児）

5月21日（第3水曜日）

10：00～

毎月第3水曜日はゾウさんクラブです
午前中は図書室とホールを使用します
途中入会も可能です
詳しいことは、職員におたずねください

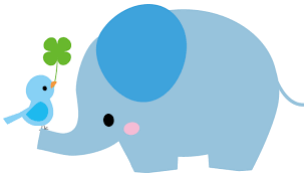

ベビーマッサージ

ロイヤルセラピスト協会認定講師

松田裕子先生によるベビーマッサージです

28日（水）　10：30～11：45

※申し込み制

（持ち物）バスタオル、飲み物
使い捨て防水シート（ある方）
オイル代150円
（年齢）　0～2歳児